

Best Care* Scientific Board

Die Experten – in Ihrem Interesse ausgewählt

Der wissenschaftliche Beirat
Scientific Board

Ein Unternehmen der **ERGO** Versicherungsgruppe.



wkv4727 (xxxxxxxxxxx) 9.08

Victoria Krankenversicherung AG, 40198 Düsseldorf
Telefon 02 11/477-4444, Telefax 02 11/477-41 93
www.victoria.de, service.kranken@victoria.de

Inhalt

3	Best Care* – Scientific Board
4	Die Aufgaben des Scientific Board
	Die Mitglieder
6	Prof. Dr. med. Dieter Raithel
7	Prof. Dr. med. Werner Lichtenegger
8	Prof. Dr. med. Prof. h.c. Christof Reinhard Sohn
9	Prof. Dr. med. Lothar Weißbach
10	Prof. Dr. med. Dr. med. h.c. Herbert Rübben
11	Prof. Dr. med. Dr. h.c. mult. Roland Hetzer
12	Prof. Dr. med. Rüdiger Lange
13	Prof. Dr. med. Joachim M. Gilsbach
14	Prof. Dr. med. Rolf Kalff
15	Prof. Dr. med. Claus Ulrich Carl Carstens
16	Prof. Dr. med. Andreas B. Imhoff
17	Prof. Dr. med. Gerhard Ehninger
18	Prof. Dr. med. Martin Wilhelm
19	Prof. Dr. med. Prof. h.c. Arnulf H. Hölscher
20	Prof. Dr. med. Hans Lippert
21	Prof. Dr. med. Bernward Passlick
22	Prof. Dr. med. Georgios Stamatis
23	Prof. Dr. med. Felix Berger
24	Prof. Dr. med. Ulrich Wahn
25	Prof. Dr. med. Benno Ure
26	Prof. Dr. med. Harald Mau
27	Dr. med. Martina Schilling / Dr. Andreas Kottmeier
28	Meinungen zum Scientific Board

Scientific Board Best Care* – Scientific Board

Aus der Gesamtheit aller teilnehmenden Best Care* Ärzte wurde ein wissenschaftlicher Beirat (Scientific Board) gewählt. Der wissenschaftliche Beirat sammelt alle Ideen und Anregungen zu Best Care*, überwacht die Erfüllung der inhaltlichen Aufgaben des Projekts, fördert die Akzeptanz in der Fachöffentlichkeit und entwickelt den Best Care* Konzeptansatz kontinuierlich weiter.

Das Scientific Board besteht in der Regel aus

- je zwei Best Care* Ärzten pro indikationsbezogenem Fachgebiet
- zwei von der DKV benannten leitenden Mitarbeitern

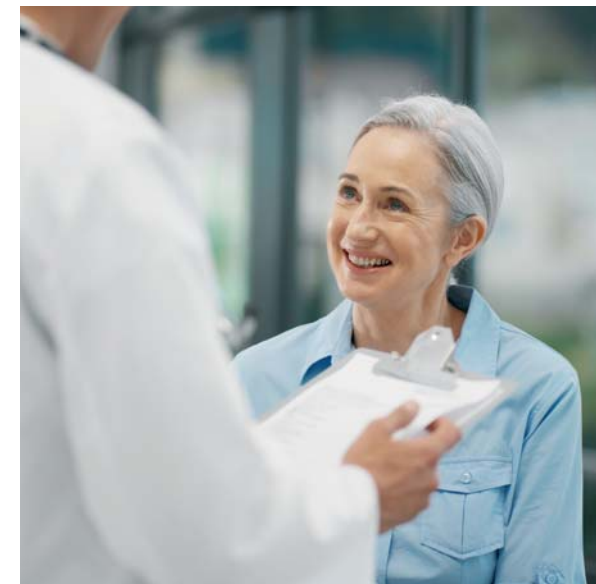

* Best Care – in der Zusammenarbeit mit dem Expertennetzwerk unseres Partners DKV

Aufgaben

Die Aufgaben des Scientific Board

Qualitätssicherung der medizinischen Versorgung

Die Qualität der medizinischen Versorgung durch die Best Care* Ärzte wird anhand von ausgewählten Kennzahlen einmal jährlich erfasst und die Ergebnisse im Vergleich zu anderen Einrichtungen bewertet. Die Experten des Scientific Board erarbeiten die relevanten Qualitätsindikatoren und werten die jährlichen Erhebungen aus.

Die Zufriedenheit aller Best Care* Patienten wird regelmäßig ermittelt. Das Scientific Board wirkt mit bei der Messung und Auswertung der Patientenzufriedenheit.

Weiterentwicklung des Best Care* Netzwerks

Best Care* Experten werden in Zusammenarbeit mit unabhängigen wissenschaftlichen Instituten für medizinische Recherchen, mit DKV-Gesellschaftsärzten sowie anhand von aktuellen Expertenlisten ausgewählt. Dabei hat das Scientific Board die Aufgabe, die vorgeschlagenen Experten auf der Basis der Qualitätsindikatoren zu bestimmen.

Kommunikation des Produkts Best Care*

Die Mitglieder des Scientific Board stellen das innovative Produkt in der interessierten Öffentlichkeit vor.

Weitere wissenschaftliche Beratung der DKV

Die Experten des Scientific Board unterstützen das Gesundheitsmanagement der DKV bei der Entwicklung medizinischer Informationen für die Versicherten.



Prof. Dr. med. Dieter Raithele
Gefäßchirurgie

Klinikum Nürnberg Süd
Vasculäre und
Endovasculäre Chirurgie
Klinik für Gefäßchirurgie
Breslauer Straße 201
90471 Nürnberg

Jahrgang 1940

1976 Habilitation Universitätsklinik
Erlangen

1983 Professur Universitätsklinik Erlangen

1984 Leiter Abteilung Gefäßchirurgie
Klinikum Nürnberg Süd

Operationsspektrum der Klinik

- alle gefäßchirurgischen Eingriffe
- speziell Eingriffe an der A. carotis
- führend in der minimalinvasiven Aneurysma-Chirurgie

Mitgliedschaft in nationalen / internationalen Fachgesellschaften

- Dt. Gesellschaft für Chirurgie
- Dt. Gesellschaft für Angiologie
- Dt. Gesellschaft für Gefäßchirurgie
- International College of Angiology
- International Union of Angiology
- European Society of Cardio-Vascular Surgery
- European Society for Vascular Surgery
- Michael DeBakey Society
- International Society for Vascular Surgery

Korrespondierende Mitgliedschaften

- International College of Angiology
- Argentinian Society of Angiology
- Chinese Society of Vascular Surgery
- Indian Society of Vascular Surgery
- Hungarian Society of Vascular Surgery
- Austrian Society of Vascular Surgery
- American Society of Vascular Surgery

Fachbeiratstätigkeit

- Vascular and Endovascular Surgery
- Journal of Endovascular Surgery
- Vascular Surgery Outlooks

Ehrungen

- Verleihung des Bundesverdienstkreuzes erster Klasse
- Ehrenprofessur Second Military Medical University of Shanghai
- Doctor Honoris Causa/Universität Cluj-Napoca.

Weitere Informationen zu klinischen, wissenschaftlichen und Forschungsschwerpunkten finden Sie unter:

www.klinikum-nuernberg.de



Prof. Dr. med. Werner Lichtenegger
Frauenheilkunde und Geburtshilfe

Charité – Universitätsmedizin Berlin
Klinik für Frauenheilkunde und
Geburtshilfe
Campus Virchow-Klinikum
Augustenburger Platz 1
13353 Berlin

Jahrgang 1942

- 1989** Professur Gynäkologie, Geburtshilfe
Universitätsklinikum Virchow Berlin
- 1989** Direktor der Frauenklinik Univer-
sitätsklinikum Rudolf Virchow
- 1995** Direktor der Frauenklinik
Universitätsklinikum Charité
- 1998** Direktor der Klinik für
Frauenheilkunde und Geburtshilfe
Universitätsklinik Charité Campus
Mitte und Campus Virchow-Klinikum

Operationsspektrum der Klinik

- alle onkologischen Operationen,
Urogynäkologie, minimal-invasive
Chirurgie

Spezialisierung im Bereich

- gynäkologische Onkologie
- Urogynäkologie
- minimal-invasive Chirurgie

Klinische und wissenschaftliche Schwerpunkte

- gynäkologische Onkologie
Forschungsschwerpunkte
- Ovarialkarzinom, Zervixkarzinom,
Endometriumkarzinom, Urogynäkologie

Mitgliedschaft in medizinisch- wissenschaftlichen Gesellschaften

- Österr. Gesellschaft für Gynäkologie und
Geburtshilfe
- Österr. Gesellschaft für Perinatalogie
- Dt. Gesellschaft für Gynäkologie und
Geburtshilfe
- Dt. Gesellschaft für Perinatalogie
- Vorsitzender der Nordwestdeutschen
Gesellschaft für Gynäkologie und
Geburtshilfe
- Dt. Krebsgesellschaft
- Deutsch-Spanische Gesellschaft
für Gynäkologie und Geburtshilfe
- Vorsitzender der NOGGO – Nordost
deutsche Gesellschaft für
Gynäkologische Onkologie
- Vorsitzender der Patienteninitiative
Onkologisches Patientenseminar
Berlin-Brandenburg
- Member Society of Pelvic Surgeons
- Vorsitzender der deutsch-japanischen
Gesellschaft JGCS

Wissenschaftliche Preise und Auszeichnungen

- Prof. h.c. University of Peking

Weitere Informationen zu klinischen,
wissenschaftlichen und Forschungs-
schwerpunkten finden Sie unter:
www.charite.de

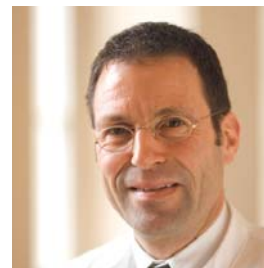

Prof. Dr. med. Prof. h.c.
Christof Reinhard Sohn
Frauenheilkunde und Geburtshilfe

Frauenklinik der Universität
Heidelberg
Voßstraße 9
69115 Heidelberg

Jahrgang 1961

- 1993** Habilitation Universitätsklinik
Heidelberg
- 1997** Professur, Abteilungsleitung
Schwerpunkt Geburtshilfe,
Perinatalmedizin Universitäts-
klinik Frankfurt
- 2000** Leiter der Frauenklinik der Me-
dizinischen Hochschule Hannover
- 2002** Direktor des Zentrums für
Frauenheilkunde Medizinische
Hochschule Hannover
- 2004** Direktor der Universitätsfrau-
enklinik Heidelberg

Subspezialität

- onkologische Gynäkologie und
Senologie (Brustkrebstherapie),
pränatale Diagnostik

Operationsspektrum der Klinik

- alle gynäkologischen Operationen

Spezialisierungen Bereich

- gynäkologische Onkologie
- plastische und wiederherstellende
Chirurgie der Brust
- senologische Diagnostik
- Urogynäkologie

Mitgliedschaft in nationalen/ internationalen Fachgesellschaften

- Dt. Gesellschaft für Ultraschall
in der Medizin
- Dt. Gesellschaft für Gynäkologie
und Geburtshilfe
- Dt. Gesellschaft für Perinatale Medizin
- Dt. Krebsgesellschaft
- Dt. Gesellschaft für Senologie
- International Society of Ultra-
sound in Obstetrics and Gynecology

Korrespondierende Mitgliedschaften

- International Society of Ultrasound in
Obstetrics and Gynecology

Fachbeiratstätigkeit

- Geburtshilfe und Frauenheilkunde
- Gynäkologische Praxis
- Editorial Board Surgical Endoscopy

Weitere Informationen zu klinischen, wis-
senschaftlichen und Forschungsschwer-
punkten finden Sie unter:
www.klinikum.uni-heidelberg.de



Prof. Dr. med. Lothar Weißbach
Urologie

EuromedClinic Fürth
Privatärztliche und urologische
Gemeinschaftspraxis
Europa-Allee 1
90763 Fürth

Jahrgang 1940

1984 – 2003 Leitender Arzt der Urologischen Abteilung des Krankenhauses Am Urban, Berlin

1989 – 1996 Vorsitzender der Arbeitsgemeinschaft zur Behandlung von Hodentumoren

1990 – 1998 Mitglied des Arbeitskreises der leitenden Krankenhausärzte, Fachgebiet Urologie

1994 – 1998 Sprecher der Arbeitsgemeinschaft Urologische Onkologie (AUO) der Deutschen Krebsgesellschaft

1995 – 2002 Mitglied des Vorstands der Deutschen Krebsgesellschaft

1998 – 2000 Präsident der Deutschen Krebsgesellschaft

2000 – 2002 Leiter des Clearing Houses der Deutschen Krebsgesellschaft und der Spitzenverbände der Krankenkassen

2002 – 2005 Vorsitzender des Scientific Board Best Care

seit 2003 Leitender Arzt der Urologie in der EuromedClinic in Fürth

Subspezialität

- Hodentumore

Operationsspektrum der Klinik

- Gesamtspektrum der Urologie mit Ausnahme Kinderurologie

Spezialisierungen im Bereich

- Urologische Onkologie
- Andrologie

Mitgliedschaft in nationalen / internationalen Fachgesellschaften

- Dt. Gesellschaft für Urologie
- Societe Internationale d'Urologie (SIU)
- European Association of Urology (EAU)
- Deutsche Krebshilfe
- Deutsche Krebsgesellschaft

Fachbeiratstätigkeit

- oncologie best practice

Weitere Informationen zu klinischen, wissenschaftlichen und Forschungsschwerpunkten finden Sie unter:

www.urologie-zentrum.de



Prof. Dr. med. Dr. h.c. Herbert Rübber
Urologie

Universitätsklinikum Essen
Klinik und Poliklinik für Urologie,
Onkologische Urologie und Kinderurologie
Hufelandstraße 55
45122 Essen

Jahrgang 1949

1984 Habilitation RWTH Aachen

1989 Professur Urologische Klinik und Poliklinik Universitätsklinik Essen

1998 – 2008 Vorsitzender des Westdeutschen Tumorzentrums Essen

1994 bis 2001 Generalsekretär der Dt. Gesellschaft für Urologie

2001 Präsident der Dt. Gesellschaft für Urologie

Subspezialität

- onkologische Urologie

Operationsspektrum der Klinik

- Gesamtspektrum der Urologie

Spezialisierungen Bereich

- onkologische Urologie
- Kinderurologie
- Andrologie
- Stoßwellenlithotripsie (ESWL)
- Brachytherapie

Mitgliedschaft in nationalen / internationalen Fachgesellschaften

- Dt. Gesellschaft für Urologie
- Int. Gesellschaft für Urologie

- Dt. Gesellschaft für Transplantationsmedizin
- American Association of Urology
- European Association of Urology
- European Society of Paediatric Urology
- Westdt. Tumorzentrum Essen

Korrespondierende Mitgliedschaften

- Deutsch-Griechische Gesellschaft für Urologie
- Deutsch-Ungarische Gesellschaft für Urologie

Fachbeiratstätigkeit

- Der Urologe (Schriftleitung)
- Urological Research
- Urologica Internationalis
- Onkologie
- Dt. Ärzteblatt (Mitherausgeber)

Weitere Informationen zu klinischen, wissenschaftlichen und Forschungsschwerpunkten finden Sie unter:

www.uni-essen.de/urologie

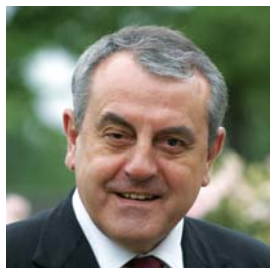

**Prof. Dr. med. Dr. h.c. mult.
Roland Hetzer
Herzchirurgie**

**Deutsches Herzzentrum Berlin
Klinik für Herz-, Thorax-
und Gefäßchirurgie
Augustenburger Platz 1
13353 Berlin**

Jahrgang 1944

1983 Erste Herztransplantation in Hannover, anschließend Aufbau des damals größten Herztransplantationsprogramms in Deutschland

1985 Berufung zum Universitätsprofessor der Freien Universität Berlin und Bestellung zum leitenden Arzt der Herzchirurgie und Ärztlichen Direktor des Deutschen Herzzentrums Berlin

seit 1986 Aufbau des Deutschen Herzzentrums Berlin

1987 Verleihung des Berliner Verdienstordens

seit 1995 Universitätsprofessor der Humboldt-Universität zu Berlin

1995 Verleihung des Bundesverdienstkreuzes erster Klasse

seit 1998 zusätzlich Ärztlicher Direktor des Herzzentrums Cottbus

Operationsspektrum des Deutschen Herzzentrums Berlin

- mehr als 5.000 operative Eingriffe jährlich, davon 3.500 mit Herzlungenmaschine
- gesamtes Spektrum der Herzchirurgie, einschließlich Koronaroperation (Herzklappenoperationen, insbesondere Rekonstruktionen, Operationen und Katheterinterventionen an der gesamten Hauptschlagader und den übrigen großen Gefäßen, Rhythmus-Chirurgie)
- jährlich ca. 500 Operationen bei angeborenem Herzfehler in allen Altersgruppen
- bisher 1.600 Herztransplantationen und damit Herzzentrum mit größtem Transplantationsprogramm in Deutschland und bisher 1.200 implantierte Herzunterstützungssysteme (»Kunstherzen«)
- seit 1990 zusätzlich Lungentransplantationen

Weitere Informationen zu klinischen, wissenschaftlichen und Forschungsschwerpunkten finden Sie unter:

www.dhzb.de



**Prof. Dr. med. Rüdiger Lange
Herzchirurgie**

**Klinik für Herz- und Gefäßchirurgie
Deutsches Herzzentrum München
Lazarettstraße 36
80636 München**

Jahrgang 1953

1993 Habilitation Universität Heidelberg

1999 Medizinischer Direktor der Klinik für Herz- und Gefäßchirurgie
Deutsches Herzzentrum München

2006 Ehrenprofessor der Beijing Universität

Versorgungsspektrum der Klinik

- Gesamtes Spektrum der operativen Eingriffe am Herzen und an den großen Blutgefäßen – von Klappenrekonstruktionsverfahren über Herzkranzarterien-Revaskularisation und operativer Rekonstruktion bzw. interventioneller Stentbehandlung der großen intrathorakalen Körperschlagader, der nicht-invasiven Behandlung von Aortenaneurysmen, bis hin zur Herztransplantation und zum Kunstherzen.
- Behandlung angeborener Herzfehler bei Neugeborenen, Säuglingen und Kindern. Die Klinik ist die größte deutsche Klinik für angeborene Herzfehler und zählt zu den international führenden Institutionen.
- ca. 550 Operationen mit Herz-Lungen-Maschine bei angeborenen Herzfehlern jährlich, darunter 200 an Kindern unter einem Jahr

Spezialisierung im Bereich

- minimal invasive Techniken, die das kosmetische Ergebnis und den Operationserfolg perfektionieren.

- Schulungszentrum für das Erlernen der minimal invasiven Entnahme von Bypassgefäßen.

- Tumor-, Schrittmacher- und Rhythmuschirurgie

- Eigenes Herzklappenzentrum: Rekonstruktion von Mitral- und Trikuspidalklappen, unter Anwendung zahlreicher individueller Techniken.

- Auch bei der Aortenklappe kommen, wenn möglich, alle Techniken der klappenerhaltenden Reparatur zur Anwendung.

- Schwerpunktzentrum für Transkatheter-Aortenklappenersatz für Hoch-Risiko-Patienten. Eines der wenigen Zentren weltweit, das beide auf dem Markt befindlichen Klappenmodelle einsetzen darf.

- Korrektur von Aneurysmen und Dissektionen der Hauptschlagader, insbesondere durch schonende Stentbehandlung, bei der eine Eröffnung des Brustkorbes oder ein Anschluss an die Herz-Lungen-Maschine nicht notwendig ist.

- Schulungszentrum für OP-Techniken und Veranstalter internationaler Kongresse

Weitere Informationen zu klinischen, wissenschaftlichen und Forschungsschwerpunkten finden Sie unter:

www.dhm.mhn.de



Prof. Dr. med. Joachim M. Gilsbach
Neurochirurgie

Universitätsklinikum der
RWTH Aachen
Neurochirurgische
Universitätsklinik
Pauwelsstr. 30
52074 Aachen

Jahrgang 1945

1983 Habilitation Universitätsklinik
Freiburg

1984 Professur allg. Neurochirurgie
Universitätsklinik Freiburg

1989 Professur für Neurochirurgie
Universitätsklinik RWTH Aachen

Behandlungsspektrum der Klinik

- alle neurochirurgischen Operationen inkl. funktionelle Neurochirurgie, Stereotaxie
- Kinderneurochirurgie und Neuroendoskopie
- Gamma-Knife Radiochirurgie

Spezialisierungen im Bereich

- Funktionserhaltende Mikroneurochirurgie

Mitgliedschaft in medizinisch-wissenschaftlichen Gesellschaften

- Mitglied in der Deutschen Gesellschaft für Neurochirurgie
- Mitglied in der Deutschen Gesellschaft für Plastische und Wiederherstellungschirurgie
- Mitglied der Deutschen Gesellschaft für Neurologische Rehabilitation
- Mitglied der Deutschen Akademie für Neurochirurgie
- Vorstandsmitglied im Tumorzentrum e.V. Aachen, seit 1999 Sprecher des Vorstandes
- Mitglied des wissenschaftlichen Beirates der Zeitschrift »Klinische Neuroradiologie«

Weitere Informationen zu klinischen, wissenschaftlichen und Forschungsschwerpunkten finden Sie unter:
www.neurochirurgie-aachen.de

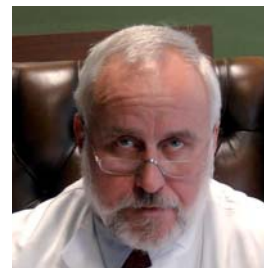

Prof. Dr. med. Rolf Kalff
Neurochirurgie

Klinik für Neurochirurgie
Universitätsklinikum Jena
Erlanger Allee 101
07747 Jena

Jahrgang 1952

1988 Habilitation Universitätsklinik Essen

1993 Professur-Neurochirurgie
Universitätsklinik Jena

Subspezialität

- onkologische Neurochirurgie
- minimalinvasive Wirbelsäulenchirurgie
- Mikroneurochirurgie
- Neuronavigation

Operationsspektrum der Klinik

- alle neurochirurgischen Eingriffe an Gehirn, Wirbelsäule und Nervensystem
- Funktionelle Neurochirurgie (Tiefenhirnstimulation z. B. bei Parkinson)
- Stereotaxie
- Schmerztherapie

Klinische und wissenschaftliche Schwerpunkte

- onkologische Neurochirurgie
- minimalinvasive Wirbelsäulenchirurgie

Mitgliedschaft in nationalen / internationalen Fachgesellschaften

- Dt. Gesellschaft für Neurochirurgie
- European Association of Neurosurgical Societies (EANS)
- Dt. Gesellschaft für Wirbelsäulenchirurgie
- Dt. Gesellschaft für Chirurgie
- Vereinigung Niederrheinisch-Westfälischer Chirurgen
- Dt. Krebsgesellschaft

Ehrungen

- 1998** Von-Haberer-Preis der Vereinigung Niederrheinisch-Westfälischer Chirurgen
- 2006** Abul-Kassis-Medaille der Pan Arab Neurosurgical Society

Weitere Informationen zu klinischen, wissenschaftlichen und Forschungsschwerpunkten finden Sie unter:
www.neurochirurgie.uniklinikum-jena.de



**Prof. Dr. med.
Claus Ulrich Carl Carstens**
Orthopädie und
Kinder-Orthopädie

Stiftung Orthopädische Universitätsklinik Heidelberg
Schlierbacher Landstraße 200a
69118 Heidelberg

Jahrgang 1952

- 1991** Habilitation Universität Heidelberg
- 1997** Professur Universität Heidelberg
- 2002** Leiter der Sektion Kinderorthopädie und Wirbelsäulenchirurgie
- 2008** Partner der Galenus Klinik Stuttgart, Fachklinik für Wirbelsäulenchirurgie

Behandlungsspektrum der Klinik

- Diagnostik und Behandlung sämtlicher Krankheitsbilder im Bereich der Wirbelsäule

Spezialisierung im Bereich

- Wirbelsäulenerkrankungen im Erwachsenenalter
- Wirbelsäulendeformitäten bei Kindern und Jugendlichen
- Erweiterungsoperationen des Rückenmarkskanals

Mitgliedschaft in nationalen /internationalen Fachgesellschaften

- Vereinigung für Kinderorthopädie
- Berufsverband der Ärzte für Orthopädie
- Dt. Gesellschaft für Orthopädie und orthopädische Chirurgie

- Deutsche Wirbelsäulengesellschaft
- Ehrungen**
- 1991** Georg-Schmorl-Preis der Gesellschaft für Wirbelsäulenforschung
 - 2007** Präsident der Deutschen Wirbelsäulengesellschaft

Fachbereichstätigkeit

- Zeitschrift für operative Orthopädie und Traumatologie
- Der Orthopäde
- Guest Professor/Huazhong University of Science and Technology

Weitere Informationen zu klinischen, wissenschaftlichen und Forschungsschwerpunkten finden Sie unter:

www.orthopaedie.uni-hd.de



**Prof. Dr. med.
Andreas B. Imhoff**
Orthopädie und Orthopädische Chirurgie

Klinikum rechts der Isar
Abt. und Poliklinik für Sportorthopädie
Connollystr. 32
80809 München

Jahrgang 1953

- 1994/** Research and Clinical fellow,
- 1995** Orthopaedic Sportsmedicine, University of Pittsburgh, PA, USA
- 1996** Professor für Orthopädie und Spezielle Orthopädische Chirurgie, Chefarzt und Vorstand Abteilung f. Sportorthopädie TU München

Subspezialisität

- Schulter-, Knie- und Fußchirurgie Sportverletzungen

Operationsspektrum

- Orthopädische Sporttraumatologie
- Knie-, Schulter- und Fußchirurgie, Endoprothetik, Kniebandchirurgie, Korrekturosteotomie

Spezialisierungen im Bereich

- Knorpelzell- und Knochenknorpeltransplantation
- Arthroskopische HighTech Chirurgie der Schulter und des Kniegelenks

Mitgliedschaft in nationalen / internationalen Fachgesellschaften

- Arbeitsgemeinschaft für Arthroskopie (AGA)
- Dt. Gesellschaft für Orthopädie und Orthopädische Chirurgie (DGOOC)
- Dt. Gesellschaft für Unfallchirurgie
- Dt. Gesellschaft für Schulter und Ellenbogen (DVSE)
- Schweizerische Gesellschaft für Orthopädie (SGO)

- Gesellschaft für Orthopädisch-Traumatologische Sportmedizin (GOTS)
- European Society for Surgery of the Shoulder and the Elbow (SECEC)
- International Society of Arthroscopy, Knee Surgery and Orthopaedic Sports Medicine (ISAKOS)
- Société Internationale de Chirurgie Orthopédique et de Traumatologie (SICOT)
- American Orthopaedic Society for Sports Medicine (AOSSM)

Korrespondierende Mitgliedschaften

- Sociedad Chilena de Ortopedia y Traumatologia
- American Society for Shoulder and Elbow (ASES)

Ehrenmitgliedschaft

- Arthroscopy Association of North America (AANA)

Fachbeiratstätigkeit

- Expertenkreis International Advisory Board Arthrex Company
- Dt. Gesellschaft für Sportmedizin und Prävention (Wissenschaftskollegium)
- International Shoulder Expert Forum Boston
- Scientific Board of the SICOT

Weitere Informationen zu klinischen, wissenschaftlichen und Forschungsschwerpunkten finden Sie unter:
www.sportortho.de



Prof. Dr. med. Gerhard Ehninger
 Innere Medizin/Hämatologie und internistische
 Onkologie

Medizinische Klinik und Poliklinik I
 Universitätsklinikum
 Carl Gustav Carus
 Fetscherstraße 74
 01307 Dresden

Jahrgang 1952

- 1985** Habilitation
 - 1994** Professur Innere Medizin
Universitätsklinik Dresden
 - 2000** Aufsichtsrat Universitätsklinikum
Dresden
 - 2001** Aufsichtsrat Rhön-Klinikum AG
 - 2004** Vorsitzender Dt. Gesellschaft für
Hämatologie und Onkologie
- Dt. Arbeitsgemeinschaft für Knochen-
markstransplantation
 - American Society for Clinical Oncology
 - American Society of Hematology
 - SFB 655 »Von Zellen zu Geweben«
 - DFG-Forschungszentrum Regenerative
Therapie

Klinische und wissenschaftliche Schwerpunkte

- Leukämie
- Knochenmarktransplantationen
- Klinische Studien
- Molekularbiologie
- Klinische Pharmakologie

Mitgliedschaft in nationalen / internatio- nalen Fachgesellschaften

- DKMS Deutsche Knochenmarksspender-
Datei
- Dt. Gesellschaft für Hämatologie
und Onkologie
- Dt. Gesellschaft für Innere Medizin

Fachbeiratstätigkeit

- Leukemia
- New England Journal of Medicine
- European Journal for Clinical
Pharmacology
- Dt. Medizinische Wochenschrift
- Klinische Wochenschrift
- Deutsche Forschungsgemeinschaft
- Drugs

**Weitere Informationen zu klinischen,
wissenschaftlichen und Forschungs-
schwerpunkten finden Sie unter:**
www.oncocenter.de

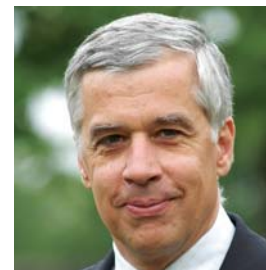

Prof. Dr. med. Martin Wilhelm
 Innere Medizin
 Hämatologie und internistische
 Onkologie

Klinikum Nürnberg
 Medizinische Klinik 5
 Prof.-Ernst-Nathan-Straße 1
 90419 Nürnberg

Jahrgang 1956

- 1994** Habilitation Universitätsklinik
Würzburg
 - 2001** Professur Universitätsklinik
Würzburg
 - 2001** Leiter Schwerpunkt Hämatologie/
Onkologie mit Stammzelltrans-
plantation
Universitätsklinik Würzburg
 - 2003** Vorstand Medizinische Klinik
Hämatologie / Onkologie mit
Knochenmarkstransplantation
Klinikum Nürnberg
 - 2004** Zertifikat European Society
for Medical Oncology
- Mitgliedschaft in nationalen /
internationalen Fachgesellschaften**
 - Dt. Gesellschaft für Innere Medizin
 - Dt. Gesellschaft für Immunologie
 - Dt. Gesellschaft für Knochenmark- und
Stammzelltransplantation
 - Dt. Gesellschaft für Hämatologie
und Onkologie
 - Dt. Krebsgesellschaft
 - Am. Society of Hematology
 - AG Internistische Onkologie
Korrespondierende Mitgliedschaften
 - European Hematology Association

Spektrum der Klinik

- Hämatologie
- Internistische Onkologie
- Knochenmarkstransplantationen

Klinische und wissenschaftliche Schwerpunkte

- onkologische Pharmakologie
- Immuntherapie
- monoklonale Antikörper

Fachbeiratstätigkeit

- Wissenschaftlicher Beirat Novartis
Oncology Center of Competence
- Blood
- Chemotherapie
- IMPP (Institut f. medizinische und
pharmazeutische Prüfungsfragen)

**Weitere Informationen zu klinischen,
wissenschaftlichen und Forschungs-
schwerpunkten finden Sie unter:**
www.klinikum-nuernberg.de
www.med5-nbg.de



Prof. Dr. med. Arnulf H. Hölscher
Fachrichtung: Visceralchirurgie

Universitätsklinikum Köln
Klinik und Poliklinik für
Visceral- und Gefäßchirurgie
Joseph-Stelzmann-Str. 9
50931 Köln

Jahrgang 1949

- 1989** Habilitation an der Medizinischen Fakultät der Technischen Universität München
- 1995** Professur
- 1996** Direktor der Klinik und Poliklinik für Visceral- und Gefäßchirurgie Universitätsklinik Köln

Subspezialität

- Visceralchirurgie, Thoraxchirurgie, onkologische Chirurgie
- Chirurgie des Magen-Darm-Traktes, Speiseröhrenchirurgie

Operationsspektrum der Klinik

- Gesamtspektrum Chirurgie

Spezialisierungen im Bereich

- Laparoskopische Chirurgie
- Thorakoskopische Chirurgie
- Minimalinvasive Chirurgie
- Transanale Rektumchirurgie

Mitgliedschaft in nationalen/ internationalen Fachgesellschaften

- Vorsitzender Vereinigung Niederrheinisch-Westfälischer Chirurgen

- Vorsitzender AG Ösophagus-Magenkarzinom der chirurgischen AG Onkologie
- Vorsitzender der AG »Oberer Gastrointestinaltrakt« der Dt. Gesellschaft für Visceralchirurgie
- Executive Committee International Society for Diseases of the Esophagus
- Board of Directors International Gastrointestinal Surgery Workshop Davos
- Dt. Gesellschaft für Chirurgie
- Société Internationale de Chirurgie
- International Society of Surgery
- International Society for Diseases of the Esophagus
- American College of Surgeons
- Royal College of Surgeons of England
- Organisation Etudes Statistiques Oesophage
- Dt. Gesellschaft für Visceralchirurgie
- Dt. Gesellschaft für Verdauungs- und Stoffwechselkrankheiten

Weitere Informationen zu klinischen, wissenschaftlichen und Forschungsschwerpunkten finden Sie unter:

www.ukk-chirurgie-koeln.de



Prof. Dr. med. Hans Lippert
Viszeralchirurgie

Universitätsklinikum Magdeburg
Klinik für Allgemein-, Viszeral- und Gefäßchirurgie
Leipziger Straße 44
39120 Magdeburg

Jahrgang 1945

- 1979** Habilitation Universität Greifswald
- 1990** Gastprofessur onkologische Chirurgie und Transplantation, Universität Minnesota (USA)
- 1992** komm. Direktor Chirurgische Universitätsklinik Charité
- 1993** Direktor Medizinische Universitätsklinik Magdeburg

Operationsspektrum der Klinik

- Gesamtspektrum der Chirurgie

Spezialisierungen im Bereich:

- Minimalinvasive Chirurgie und chirurgische Endoskopie
- Kolorektale Leber-Pankreas-Chirurgie
- Transplantationen

Mitgliedschaft in nationalen / internationalen Fachgesellschaften

- Dt. Gesellschaft für Chirurgie
- Chirurgenvereinigung Sachsen-Anhalt
- Vorsitz des An-Institutes für Qualitätssicherung in der operativen Medizin

Ehrungen

- Auszeichnung der Dt. Gesellschaft für Chirurgie: Jubiläumspreis 1999

Fachbeiratstätigkeit

- Der Chirurg
- Zentralblatt der Chirurgie
- Langenbeck's Archives of Surgery
- Digestive Surgery
- Chirurgische Gastroenterologie

Weitere Informationen zu klinischen, wissenschaftlichen und Forschungsschwerpunkten finden Sie unter:

www.med.uni-magdeburg.de



Prof. Dr. med. Bernhard Passlick
Thoraxchirurgie

Universitätsklinikum Freiburg
Abteilung Thoraxchirurgie
Hugstetter Straße 55
79106 Freiburg

Jahrgang 1961

- 1996** Habilitation, Universität München
- 2002** Professur Chirurgie Ludwig-Maximilians-Universität München
- 2004** Ärztlicher Direktor und Ordinarius für Thoraxchirurgie Universitätsklinikum Freiburg

Operationsspektrum der Klinik

- Broncho- und angioplastische Eingriffe
- Erweiterte Tumorresektionen
- Mediastinaltumore
- Thymome
- Zwerchfelleingriffe
- Gewebeschonende minimalinvasive Operationstechniken
- Videothoraskopien
- Mediastinoskopien
- Segmentresektionen
- Plastisch-rekonstruktive Thoraxwandeingriffe
- Lungentransplantationen
- Kinderthoraxchirurgie

Forschungsschwerpunkte

- Onkologische Thoraxchirurgie

Mitgliedschaft in medizinisch-wissenschaftlichen Gesellschaften

- Dt. Gesellschaft für Thoraxchirurgie (DGT)
- European Society for Thoracic Surgeons (ESTS)
- Dt. Gesellschaft für Chirurgie
- Dt. Gesellschaft für Pneumologie (DGP)
- International Association for the Study of Lung Cancer (IASLC)

Wissenschaftliche Preise und Auszeichnungen

- Konietzky Preis der Hamburger Krebsgesellschaft 1994
- Nussbaum Preis der Bayerischen Chirurgenvereinigung 1996
- Brompton Preis der European Society of Thoracic Surgeons 2001

Weitere Informationen zu klinischen, wissenschaftlichen und Forschungsschwerpunkten finden Sie unter:
www.uniklinik-freiburg.de/thoraxchirurgie



Prof. Dr. med. Georgios Stamatis
Thoraxchirurgie

Ruhrlandklinik
Thoraxchirurgie und thorakale Endoskopie
Tüschener Weg 40
45239 Essen

Jahrgang 1952

- 1997** Habilitation an der Ruhr-Universität Bochum
- 2000** Chefarzt der Abteilung Thoraxchirurgie und thorakale Endoskopie der Ruhrlandklinik Essen
- 2003** Professur für Chirurgie der Medizinischen Fakultät der Ruhr-Universität Bochum

Operationsspektrum Klinik

- Chirurgie der Trachea und der großen Atemwege, Bronchialkarzinom, Metastasen Chirurgie (einschließlich Laser), Pleuramesotheliom, Brustwandtumoren, VATC

Spezialisierungen im Bereich

- Multimodale Konzepte bei thorakalen Tumoren
- Chirurgie des Lungenemphysems
- Minimal-invasive thorakoskopische Operationen

Klinische und wissenschaftliche Schwerpunkte

- Multizentrische Studien zur Behandlung des Bronchialkarzinoms
- Studien zur operativen und endoskopischen Behandlung des Lungenemphysems

Forschungsschwerpunkte

- Transplantation von Luftröhre und Lunge
- Onkologische Thoraxchirurgie

Mitgliedschaft in medizinisch-wissenschaftlichen Gesellschaften

- Dt. Gesellschaft für Thoraxchirurgie
- Dt. Gesellschaft für Chirurgie
- Dt. Gesellschaft für Pneumologie
- Europäische Gesellschaft für Herz- und Thoraxchirurgie (EACTS)
- Europäische Gesellschaft für Thoraxchirurgie (ESTS)
- Society of Thoracic Surgery (USA)

Wissenschaftliche Preise und Auszeichnungen

- Arthur Walpole Price bei der Dt. Krebsgesellschaft (2000)

Weitere Informationen zu klinischen, wissenschaftlichen und Forschungsschwerpunkten finden Sie unter:
www.ruhrlandklinik.de

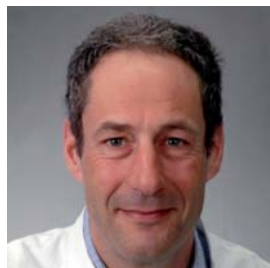

Prof. Dr. med. Felix Berger
Kinder- und Jugendmedizin
**Klinik für Angeborene Herzfehler/
 Kinderkardiologie**

Deutsches Herzzentrum Berlin
Augustenburger Platz 1
13353 Berlin

Jahrgang 1960

- 2003** Habilitation Universität Zürich (Kardiologie)
- 2004** Universitäts-Professor Kinderkardiologie Charité – Universitätsmedizin Berlin
- 2004** - Direktor der Klinik für angeborene Herzfehler / Kinderkardiologie am Deutschen Herzzentrum Berlin
 - Direktor der Klinik für Pädiatrie mit Schwerpunkt Kardiologie Campus Virchow Klinikum

Spezialisierungen im Bereich

- Entwicklung von Herzkatheterinterventionsmethodiken
- Angeborene Herzfehler im Erwachsenenalter
- Hybridtherapie angeborener Herzfehler
- sek. Pulmonalerterielle Hypertension
- Optimierung der Neuroprotektion bei Neugeborenen

Subspezialität

- Kinderkardiologie

Mitgliedschaft in nationalen / internationalen Fachgesellschaften

- Dt. Gesellschaft für Pädiatrische Kardiologie

- Dt. Gesellschaft für Kardiologie
- Arbeitsgruppe DGK für pulmonale Hypertension
- Schweizerische Gesellschaft für Pädiatrische Kardiologie
- Schweizerische Gesellschaft für Kardiologie
- European Society for Cardiology
- Association of European Pediatric Cardiologists
- Russian Society of Endovascular Surgeons and Interventional Radiologists

Ständige Mitgliedschaften

- Int. Workshop of Catheter Interventions in Congenital Heart Disease and other non-coronary procedures, Frankfurt am Main
- Pediatric Interventional Cardiac Symposium, Chicago, USA
- Int. Workshop of Interventional Pediatric Cardiology, San Donato Milanese, Italien

Weitere Informationen zu klinischen, wissenschaftlichen und Forschungsschwerpunkten finden Sie unter:

www.dhzb.de



Prof. Dr. med. Ulrich Wahn
Kinder- und Jugendmedizin

Klinik für Pädiatrie m. S.
Pneumologie/Immunologie
Charité – Universitätsmedizin
Augustenburger Platz 1
13353 Berlin

Jahrgang 1945

- 1985** Professur für Pädiatrische Pneumologie und Immunologie an der Universitätskinderklinik, FU Berlin
- 1995** Direktor der Kinderklinik, FU Berlin
- 1998** Direktor Klinik für Pädiatrie mit Schwerpunkt Pneumologie und Immunologie Charité – Universitätsmedizin
 Leiter der Abteilung für Pädiatrische Pneumologie (Christiane-Herzog-Zentrum) am Helios-Klinikum Emil-von-Behring, Berlin

Subspezialität

- Pneumologie
- Immunologie
- Allergologie

Therapiespektrum der Klinik

- Asthma bronchiale
- Neurodermitis
- Mukoviszidose
- Immundefekte (angeboren und erworben)
- Nahrungsmittel- und andere Allergien
- Rheumatische Erkrankungen
- Infektionskrankheiten der Atemwege (inkl. Tuberkulose)

- Lungenerkrankungen verschiedenster Ursachen
- Evaluation vor Lungentransplantation

Mitgliedschaft in nationalen / internationalen Fachgesellschaften

- European Society of Pediatric Allergology and Clinical Immunology (ESPACI)
- European Academy of Allergy and Clinical Immunology (EAACI)
- Royal college of physicians (FRCP)
- Deutsche Gesellschaft für Allergologie und Klinische Immunologie (DGAKI)
- Gesellschaft für Pädiatrische Pneumologie (GPP)

Weitere Informationen zu klinischen, wissenschaftlichen und Forschungsschwerpunkten finden Sie unter:

www.charite-ppi.de
www.helios-kliniken.de/klinik/berlin-zehlendorf/fachabteilungen.html



Prof. Dr. med. Benno Ure
Kinderchirurgie

Medizinische Hochschule
Hannover
Kinderchirurgische Klinik
Zentrum Chirurgie
Carl-Neuberg-Straße 1
30625 Hannover

Jahrgang 1955

2000 Direktor der Klinik für
Kinderchirurgie MHH

Subspezialität

- Minimalinvasive Chirurgie

Operationsspektrum der Klinik

- ❖ Gesamtspektrum der Kinderchirurgie

Spezialisierungen im Bereich

- Minimalinvasive Chirurgie
- Neugeborenenchirurgie
- Kinderurologie
- Onkol. Chirurgie
- Thoraxchirurgie
- Hepatobiliäre Chirurgie
- Pankreaschirurgie
- Traumatologie

Mitgliedschaft in nationalen / internationalen Fachgesellschaften

- Sprecher der Arbeitsgemeinschaft minimal invasive Kinderchirurgie der DGKCH
- Pediatric Endosurgical Group USA / Representative for Europe
- European Association of Pediatric Surgery / Executive Board Member
- International Pediatric Surgical Research / Executive Board Member
- European Journal of Pediatric Surgery / Editor in Chief

Weitere Informationen zu klinischen, wissenschaftlichen und Forschungsschwerpunkten finden Sie unter:

www.mh-hannover.de

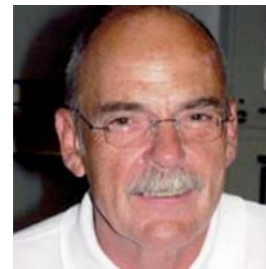

Prof. Dr. med. Harald Mau
Kinderchirurgie

Kinderchirurgische Klinik
der Charité – Universitätsmedizin
Berlin
Augustenburger Platz 1
13353 Berlin

Jahrgang 1941

1984 Professur Kinderchirurgie

1989 Geschäftsführender Direktor
der Kinderchirurgie / Charité

Operationsspektrum der Klinik

- Gesamtspektrum Kinderchirurgie

Spezialisierungen im Bereich

- Neugeborenenchirurgie
- Urologie
- Pankreaschirurgie
- Onkochirurgie
- Thorax- und Lungenchirurgie

Klinische und wissenschaftliche Schwerpunkte

- Neugeborenenchirurgie
- endokrine Chirurgie

Forschungsschwerpunkte

- Pankreastumoren

Mitgliedschaft in medizinisch-wissenschaftlichen Gesellschaften

- Deutsche Gesellschaft für Kinderchirurgie
- Deutsche Gesellschaft für Chirurgie
- BDC, GdNÄ
- Deutsche Gesellschaft für Perinatale Medizin

Weitere Informationen zu klinischen, wissenschaftlichen und Forschungsschwerpunkten finden Sie unter:

www.charite.de



Jahrgang 1963

Dr. med. Martina K. Schilling

1982 – 1988 Studium der Humanmedizin an der Heinrich-Heine Universität Düsseldorf
1988 Internship am Albert-Einstein College in New York
1989 – 1996 Wissenschaftliche Mitarbeiterin der Medizinischen Klinik und Poliklinik der Heinrich-Heine Universität Düsseldorf, Klinik für Stoffwechselkrankheiten und Ernährung
1996 Fachärztin für Innere Medizin, Diabetologin DDG
2002 – 2004 Leiterin des Gesundheitsservice der DKV
2004 – 2006 Produktmanagerin Best Care und weiterer Produkte im stationären Bereich
seit 2006 Leiterin des Best Care Service und verantwortlich für Netzwerkmanagement
und seit 2008 Mitglied des Vorstandes der MedWell Gesundheits-AG



Jahrgang 1962

Dr. med. Andreas Kottmeier

1982 – 1985 Ausbildung zum Krankenpfleger
1985 – 1989 Studium der BWL in Bielefeld
1989 – 1993 berufsbegleitendes Studium der Gesundheitswissenschaft an der Universität Bielefeld
1989 – 1991 Management Trainee Programm des Berufsbildungswerkes deutscher Krankenhäuser
1991 – 1993 Assistent der Geschäftsführung St. Johannisstift in Paderborn
1993 – 1998 Geschäftsführer einer Stiftung im Gesundheitswesen der Bertelsmann AG
1998 Promotion im Bereich Gesundheitswissenschaften
1998 – 2003 Geschäftsführer der Focus Medical Klinikgruppe Berlin
2003 Eintritt in die DKV/Strategisches Gesundheitsmanagement
2004 – 2007 Geschäftsführer der Gesellschaft für Qualität in der Medizin
seit 2006 Mitglied des Aufsichtsrates ArztPartner almeda AG
seit 2008 Leiter des Bereichs Strategisches Gesundheitsmanagement der DKV

Meinungen Meinungen zum Scientific Board

»Wir werden alle Interessen, Ideen und Anregungen zu Best Care * sammeln und kanalisieren, die Erfüllung der inhaltlichen Aufgaben des Projekts überwachen und die Akzeptanz in der Fachöffentlichkeit fördern.«

(Prof. Dr. med. Hölscher, Viszeralchirurg)

»Die hohe medizinische Behandlungsqualität der Best Care* Experten wird zunehmend auch international nachgefragt.«

(Dr. Andreas Kottmeier, DKV)

»Das Scientific Board wird bei der kontinuierlichen Erhebung der Zufriedenheit der Best Care* Patienten mit ihrer Behandlung mitwirken.«

(Dr. med. Schilling, DKV)

»Ich unterstütze den offensiven Weg, den die DKV mit dem Scientific Board einschlägt, da es um das Wohl der Versicherten und die Förderung der Qualität in der Medizin geht.«

(Prof. Dr. med. Weißbach, Urologe)

»Das Best Care*-Konzept ist zukunftsweisend und wird Standards setzen. Ich unterstütze das Scientific Board darin, die Qualität moderner Medizin und innovativer Konzepte zu sichern und damit neue Perspektiven zum Wohl der Patienten zu eröffnen.«

(Prof. Dr. med. Benno Ure, Kinderchirurg)

»Das Scientific Board sollte sich als Anwalt kranker Kinder verstehen und sicherstellen, dass für unsere Kinder »Best Care*« gerade gut genug ist.«

(Prof. Dr. med. U. Wahn, Pädiater)